

SECRETARIA DE ESTADO DE DESENVOLVIMENTO SOCIAL

SECRETARIA EXECUTIVA

DE DESENVOLVIMENTO SOCIAL

SUBSECRETARIA DE ADMINISTRAÇÃO GERAL
COORDENAÇÃO DE LICITAÇÕES, CONTRATOS E CONVÊNIOS
DIRETORIA DE LICITAÇÕES

AVISO DE CONTRATAÇÃO DIRETA DISPENSA ELETRÔNICA Nº 90001/2025

Processo SEI-GDF nº 00431-00018438/2024-12. A Secretaria de Estado de Desenvolvimento Social – SEDES/DF informa que realizará Dispensa Eletrônica, por meio do portal de Compras Governamentais, para contratação de empresa especializada em serviços técnicos de revisão ortográfica e gramatical, normalização, padronização da linguagem, diagramação, preparação de original, criação de E-book e impressão de 300 exemplares do documento final do IV Plano Distrital de Segurança Alimentar e Nutricional (Pdsan), contendo aproximadamente 130 páginas, a fim de atender as demandas da Câmara Intersetorial de Segurança Alimentar e Nutricional do Distrito Federal, da Secretaria de Estado de Desenvolvimento Social do Distrito Federal (Sedes), nos termos e condições estabelecidas no Aviso de Dispensa Eletrônica nº 90001/2025. Valor total estimado R\$ 15.668,13 (quinze mil e seiscentos e sessenta e oito reais e treze centavos). Critério de Julgamento: Menor Preço por grupo. Data de Início da Etapa de Lances: 13/02/2025, às 08:00h, Prazo da Etapa de Lances: 10h (horário de Brasília/DF). Elemento de despesa: 33.90.39. As condições de participação encontram-se no site www.gov.br/compras/ e no site www.sedes.df.gov.br - Licitações 2025 - Dispensa Eletrônica. UASG: 450858. Informações: (61) 3773-7150.

ISANA BORGES LEAL TEIXEIRA
Agente de Contratação, Substituta

SECRETARIA DE ESTADO DE DESENVOLVIMENTO URBANO E HABITAÇÃO

COMPANHIA DE DESENVOLVIMENTO HABITACIONAL DIRETORIA IMOBILIÁRIA

EDITAL Nº 74/2025

O DISTRITO FEDERAL, representado pela COMPANHIA DE DESENVOLVIMENTO HABITACIONAL DO DISTRITO FEDERAL- CODHAB/DF, no uso das atribuições legais, notadamente da Lei nº 4.020/2007, da Lei nº 3.877/2006 e do Decreto nº 33.965/2012, resolve: HABILITAR o candidato LEONARDO VALÉRIO – CPF: 059.***.***-82, que cumpriu aos requisitos da Lei distrital nº 3.877/2006, para participação exclusivamente do Programa Morar DF.

Brasília/DF, 10 de fevereiro de 2025
LUCIANO MARINHO
Diretor Imobiliário

SECRETARIA DE ESTADO DO MEIO AMBIENTE

AGÊNCIA REGULADORA DE ÁGUAS, ENERGIA E SANEAMENTO BÁSICO SERVIÇO DE CONTRATAÇÕES

AVISO DE ABERTURA DE LICITAÇÃO - PREGÃO ELETRÔNICO Nº 20/2024
A AGÊNCIA REGULADORA DE ÁGUAS, ENERGIA E SANEAMENTO BÁSICO DO DISTRITO FEDERAL - Adasa, por intermédio de seu Serviço de Contratações, torna pública a realização de licitação, pela Lei 14.133/21, na modalidade Pregão, para contratação de empresa especializada, em regime de empreitada por preços unitários, pelo prazo inicial de 30 (trinta) meses, para a prestação dos serviços de natureza continuada de limpeza, conservação, higienização e detetização das instalações e de copeiragem para a Adasa, com o fornecimento de todo o material de consumo de limpeza, higiene e de copa, bem como máquinas, equipamentos e utensílios necessários à adequada execução dos serviços. Processo SEI 00197-00003124/2024-63. Valor estimado de R\$ 3.022.520,90 (três milhões, vinte e dois mil quinhentos e vinte reais e noventa centavos). A sessão virtual de abertura do certame será realizada no dia 06 de março de 2025, às 10:00h, por meio da Plataforma do Sistema de Compras do Governo

Federal - <https://www.gov.br/compras/pt-br/>. Cópia do Edital disponível em www.adasa.df.gov.br, no link "Licitações e Contratos / Licitações em Andamento" bem como no Portal Nacional de Contratações Públicas - PNCP. Outras informações pelo telefone: (61) 3961-5017 ou pelo e-mail: sco@adasa.df.gov.br.

EDUARDO BOTELHO
Agente de Contratações

INSTITUTO DO MEIO AMBIENTE E DOS RECURSOS HÍDRICOS - BRASÍLIA AMBIENTAL

EXTRATO DO ACORDO DE COOPERAÇÃO Nº 01/2025

ACORDO DE COOPERAÇÃO Nº 1/2025 PROCESSO: 00391-00002620/2024-76 ESPÉCIE: Acordo de Cooperação que entre si celebram o INSTITUTO DO MEIO AMBIENTE E DOS RECURSOS HÍDRICOS DO DISTRITO FEDERAL – BRASÍLIA AMBIENTAL e a OSC INSTITUTO ARVOREDO. OBJETO: O presente ACORDO tem por objeto a execução de ações de educação ambiental com o intuito de integrar a sociedade ao meio ambiente, promovendo a conscientização e preservação do bioma Cerrado, através do plantio de mudas, trilhas ecopedagógicas guiadas, exposições e palestras. VIGÊNCIA: 5 (cinco) anos a contar de assinatura. DATA DA ASSINATURA: 04/02/2025. ASSINAM: Pelo BRASÍLIA AMBIENTAL: RÔNEY TANIOS NEMER - Presidente, e pelo INSTITUTO ARVOREDO: HUMBERTO LÚCIO DA SILVA LIMA - Presidente.

AVISO DE AUDIÊNCIA PÚBLICA VIRTUAL INSTITUTO DE MEIO AMBIENTE E DOS RECURSOS HÍDRICOS DO DISTRITO FEDERAL – BRASÍLIA AMBIENTAL APRESENTAÇÃO E DISCUSSÃO DO RELATÓRIO DE IMPACTO DE VIZINHANÇA - RIVI

PARCELAMENTO DE SOLO URBANO RESIDENCIAL JARDINS BELVEDERE

O INSTITUTO DE MEIO AMBIENTE E DOS RECURSOS HÍDRICOS DO DISTRITO FEDERAL - BRASÍLIA AMBIENTAL - IBRAM/DF - convida todos os interessados para a Audiência Pública VIRTUAL para apresentação e discussão do Relatório de Impacto de Vizinhança - RIVI para PARCELAMENTO DE SOLO URBANO, referente ao licenciamento ambiental (LICENÇA PRÉVIA - LP) do empreendimento denominado Parcelamento de Solo Urbano - RESIDENCIAL JARDINS BELVEDERE, localiza-se na Estrada do Sol, KM 7 - Jardim Botânico - Região Administrativa do Jardim Botânico, Distrito Federal. INTERESSADO: JARDINS BELVEDERE LTDA. Processo de Licenciamento Ambiental nº SEI 00391-00000839/2024-31. Visando uma maior participação, a Audiência Pública será realizada de forma VIRTUAL, com ponto de acesso presencial e transmissão ao vivo, no dia 25 DE FEVEREIRO DE 2025, com início às 19h00min e encerramento previsto para às 22h00min. As instruções relativas aos canais de transmissão e respectivos procedimentos para acesso e participação serão divulgadas previamente, no prazo mínimo de 5 (cinco) dias de antecedência da data de realização da audiência pública, no endereço eletrônico www.ibram.df.gov.br e ficarão disponíveis até o encerramento da Audiência Pública. Os estudos, regulamento da audiência e demais documentação poderão ser acessados por meio do endereço eletrônico www.ibram.df.gov.br.

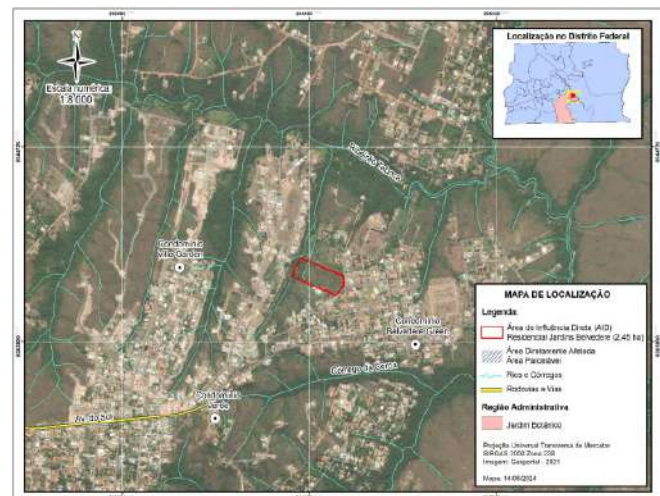

Figura 1: Mapa de Localização do Parcelamento RESIDENCIAL JARDINS BELVEDERE. Fonte: RIVI - TT Engenharia

RONEY NEMER
Presidente