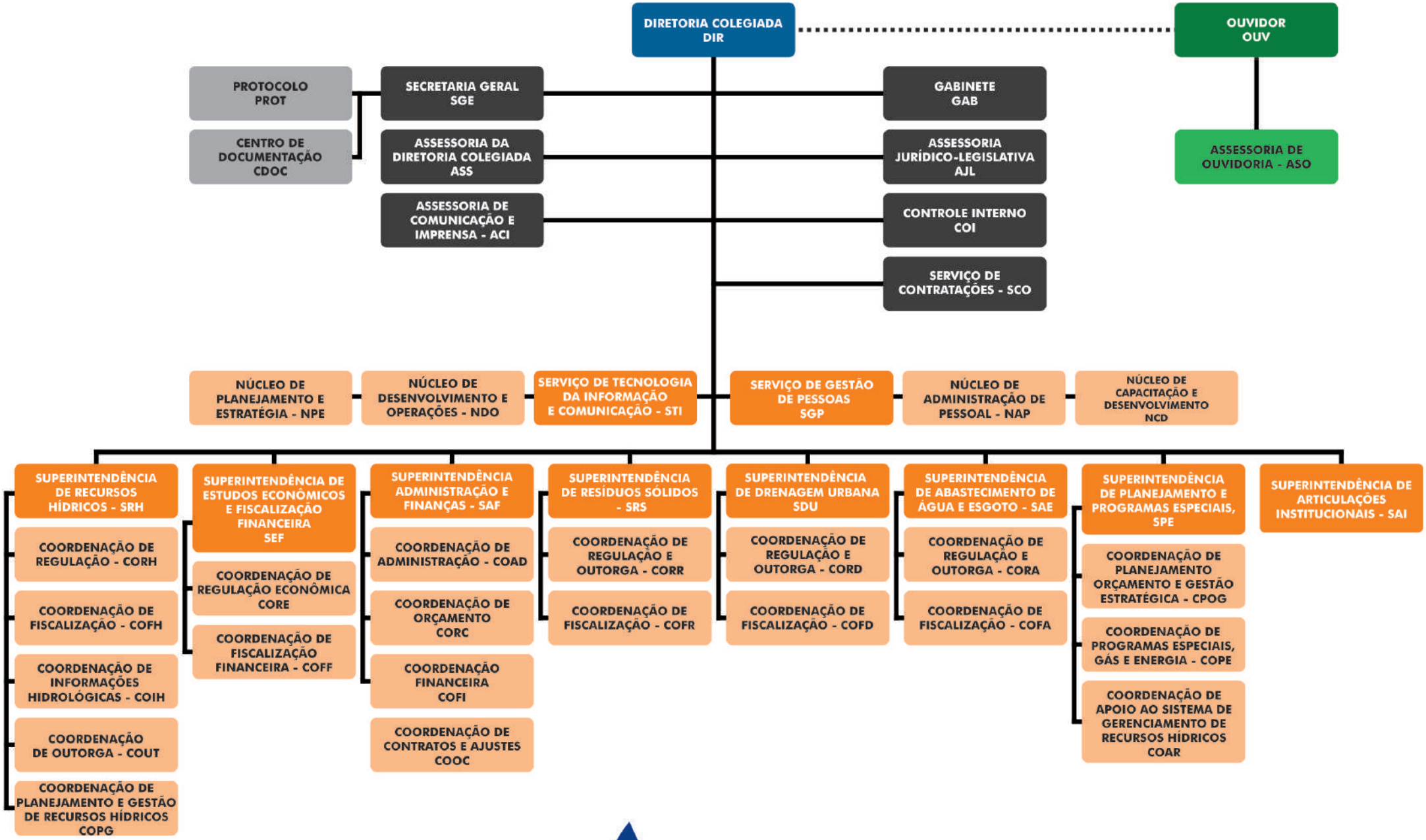

Adasa
Agência Reguladora de Águas, Energia e Saneamento Básico do Distrito Federal

RESOLUÇÃO Nº 5/2019