

Proposta Lumen

Brasília, 13 de setembro de 2021

A**AGÊNCIA REGULADORA DE ÁGUAS, ENERGIA E SANEAMENTO BÁSICO DO DISTRITO FEDERAL – ADASA**

PROCESSO: 00197-00000953/2021-41

Ref: EDITAL DO PREGÃO ELETRÔNICO Nº 10/2021

A Centurylink Comunicações do Brasil Ltda., CNPJ: 72.843.212/0001-41, inscrita no CNPJ n.º **72.843.212/0001-41** e inscrição estadual n.º **278130837119**, estabelecida no(a) **AV. EID MANSUR 666 – PQ SÃO GEORGE – COTIA, SP – CEP: 06.708-070** agradece a oportunidade de poder apresentar a V.Sas. a presente proposta. Todos aqui na Centurylink acreditamos estar em posição única para o fornecimento desta solução, e esperamos que esteja de acordo com as suas expectativas.

OBJETO: Contratação de empresa especializada que promova solução em serviços de telecomunicações, por meio de redes IP (Internet Protocol) multi serviços, utilizando tecnologia MPLS (Multi Protocol Label Switching), com capacidade para prover tráfego de dados, voz e imagem, com fornecimento de roteador e instalação incluída, por um período de 12 (doze) meses, podendo ser prorrogado, conforme Lei 8.666/1993..

Após examinar todas as cláusulas e condições estipuladas no Edital em referência, apresentamos nossa proposta nos termos consignados no mencionado ato convocatório e seus anexos, com os quais concordamos plenamente.

Estão inclusos todos os tributos, custos e despesas diretas ou indiretas, sendo de nossa inteira responsabilidade, ainda, os que porventura venham a ser omitidos na proposta ou incorretamente cotados.

O custo total de nossa proposta para contratação de empresa especializada que promova solução em serviços de telecomunicações, por meio de redes IP (Internet Protocol) multi serviços, utilizando tecnologia MPLS (Multi Protocol Label Switching), com capacidade para prover tráfego de dados, voz e imagem, com fornecimento de roteador e instalação incluída, por um período de 12 (doze) meses, para atender a Agência Reguladora de Águas, Energia e Saneamento Básico do Distrito Federal - ADASA, é de:

Item	Descrição	Valor Mensal (A)	B = Valor Total Anual (A*12 meses)
1	Serviço de acesso dedicado à Internet, com velocidade de banda de 1Gb (um gigabyte) e fornecimento de roteador e instalação incluída, por um período de 12(doze) meses.	R\$ 2.082,08	R\$ 24.984,96

Valor total anula: R\$ 24.984,96 (vinte e quatro mil novecentos e oitenta e quatro reais e noventa e seis centavos).

O prazo de validade desta proposta é de 60 (sessenta) dias, contado a partir da data do seu envio conforme edital.

Declaramos que computamos os custos necessários para o atendimento do objeto desta licitação, tais como: quantidade de pessoal alocado na execução do contrato, materiais, equipamentos, impostos, encargos trabalhistas, previdenciários, fiscais, comerciais, taxas, seguros, transporte, garantia e quaisquer outros que incidam ou venham a incidir sobre os serviços contratados.

O prazo de entrega dos serviços está de acordo com o cronograma de execução contido no Edital e seus anexos.

Declaramos que estamos de acordo e executaremos os serviços conforme as especificações e condições estabelecidas no Edital e seus Anexos.

Declaramos, que, por abster de realizar a vistoria técnica assumimos completa responsabilidade pelos imprevistos e problemas decorrentes do desconhecimento da realidade do licitante.

Os serviços propostos, que necessariamente irão abranger as especificações mínimas exigidas no ANEXO I – ESPECIFICAÇÃO TÉCNICA, estão detalhadas abaixo:

- O atendimento será realizado através de dupla abordagem de fibra ótica desde o ponto de presença mais próximo da contratante até seu endereço. No local as fibras serão conectadas a um switch que será encarregado de comutar o serviço para melhor rota disponível. Este equipamento contará com SFPs suficientes para o completo provimento do serviço.

Internet

A Lumen é a primeira empresa com presença mundial a implementar e consolidar uma rede utilizando a arquitetura de malha MPLS sobre uma rede troncal de fibra óptica com administração própria de maneira distribuída e uniforme, que interconecta todos os principais POPs (ponto de presença) da rede, oferecendo assim máxima disponibilidade, confiabilidade e eficiência para todos os serviços baseados em IP. Essa arquitetura de rede nos transformou no fornecedor de acesso escolhido pelos ISPs (Internet Service Providers).

Ser o fornecedor de Internet com o maior número de redes (ASNs) conectadas, e oferecendo a maior capilaridade global da rede troncal, nos permite oferecer a mais alta velocidade de intercâmbio de tráfego sobre Internet no âmbito mundial, com a menor quantidade possível de saltos (hops) de rede e com conectividade direta com os principais destinos na Internet.

Os serviços da Internet da Lumen oferecem conectividade TCP/IP à Internet mundial, por meio de acessos dedicados, simétricos e permanentes a uma rede troncal Tier 1. Embora não exista uma certificação formal de fornecedor Tier 1 de conectividade de Internet, genericamente esse título é atribuído àquelas redes que podem ter acesso a qualquer outra rede da Internet sem depender de outros fornecedores e com o menor número possível de saltos de rede. Considera-se que existem apenas cinco empresas no mundo que podem ser denominadas Tier 1.

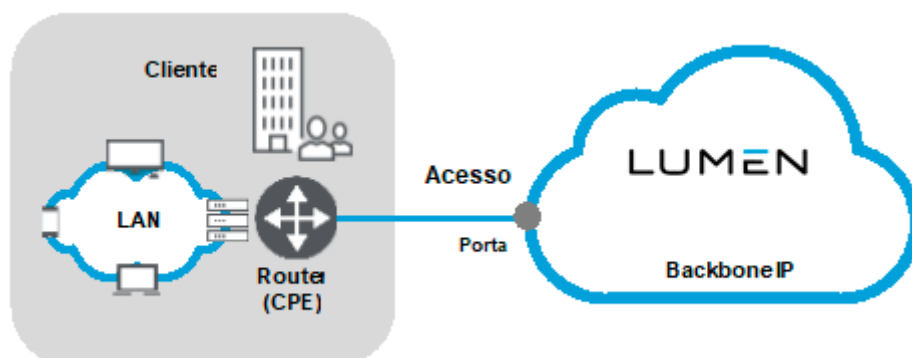

Porta de acesso à Internet: consiste na atribuição dedicada e exclusiva de uma porta de acesso à rede de Internet da Lumen, disponíveis nas velocidades de 512Kbps a 100Gbps

- Circuito de comunicação dedicado ou Acesso: conecta fisicamente o ambiente do cliente à porta de acesso à rede de Internet utilizando um link de última milha

- Router CPE: mediante a contratação do serviço adicional Managed CPE
- Os serviços de Internet são adequados para aquelas empresas de qualquer tamanho que:
- Têm a intenção de oferecer acesso interno aos seus colaboradores/clientes utilizando a rede corporativa
- Desejam montar serviços de informação, vendas ou presença institucional na Internet.
- Desejam prestar serviços em nuvem
- Fornecem conexão de Internet para terceiros, por meio da sua própria rede (ISPs)
- Fornecem plataformas para a distribuição inteligente de informação de interesse geral na rede (Fornecedores de conteúdo)

Dados da empresa:

Razão Social: CENTURYLINK COMUNICAÇÕES DO BRASIL LTDA

CNPJ: 72.843.212/0001-41

Endereço: AV. EID MANSUR 666 – PQ SÃO GEORGE

Tel/Fax: (61) 39572825

E-mail: rodrigo.astorino@lumen.com

CEP: 06.708-070

Cidade: COTIA

UF: SP

Dados Bancários

Banco: Itau

Conta Corrente: [REDACTED]

Agência: [REDACTED]

Dados dos Representantes Legais:

Nome: Sr. Marcos Malfatti

Identidade: [REDACTED]

CPF: [REDACTED]

Cargo: Diretor Presidente

Fone: [REDACTED]

e-mail:marcos.malfatti@centurylink.com

Nome: Durval Carvalho de Ávila Jacintho

Identidade: [REDACTED]

CPF: [REDACTED]

Cargo: Diretor Executivo

Fone: [REDACTED]

e-mail: durval.carvalho@centurylink.com

Dados do Preposto:

Nome: Rodrigo Leite Astorino

CEP: 70041-902

Identidade: [REDACTED]

Fone(s): 61-3328-9335 – Fax: 61- 3328-

CPF: [REDACTED]

9332

Cargo que ocupa na empresa: Gerente de

e-mail: rodrigo.astorino@lumen.com

Contas

Celular: [REDACTED]

Cidade: Brasília

Atenciosamente,



Rodrigo Astorino (13 Sep. 2021 10:54 ADT)

Rodrigo Astorino

Account Manager

SBN Quadra 1 Bloco B,14 Brasília, DF/BR, CEP- 70041-902

tel: +55 61 3957-2825 | cel: [REDACTED]

rodrigo.astorino@lumen.com

LUMEN